Кано́нъ па́сцѣ

Гла҃, а҃. Пѣ́снь, а҃. Ї҆рмо́съ. ма́лагѡ зна́м. распѣ́ва, ѻ҆рего́нскаго напѣ́ва.

♩=240

Вос_кре_се́_нїѧ де́нь, про_свѣ_ти́м_сѧ лю́_дїе.

па́_сха го_спо́_днѧ па́_сха,

ѿ сме́р_ти ᲂу҆_бѡ к҆жи́_зни, и҆ ѿ зем_лѝ на́ не_бо,

хри_сто́съ бо́гъ на́съ пре_ве́лъ є҆́сть,

по_бѣ́_дꙋ_ю по_ю́_щѧ.

Припѣ́въ.

Хри_сто́съ вос_кре́_се и҆з҆ ме́р_твыхъ.

I

Сѡ_чи́_стимъ чю́в_ствїѧ, и҆ ᲂу҆_зримъ

не_при_ступ_ны́мъ свѣ́_томъ,

вос_кре_се́_нїѧ хри_сто́_ва

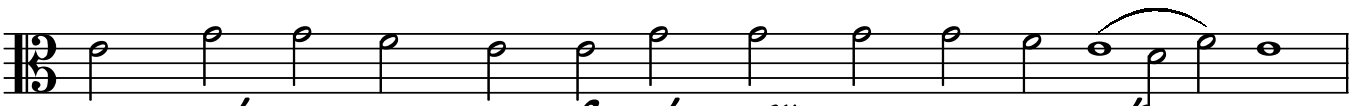

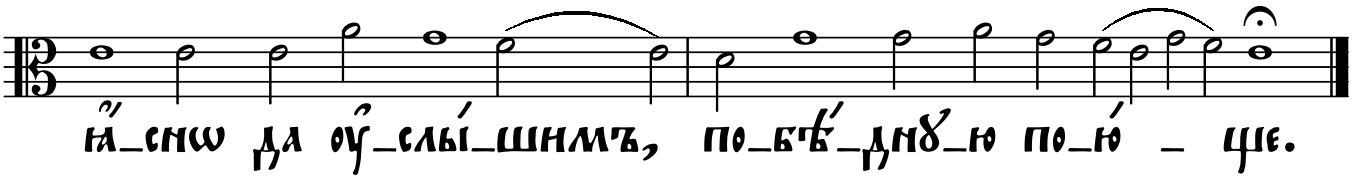

II

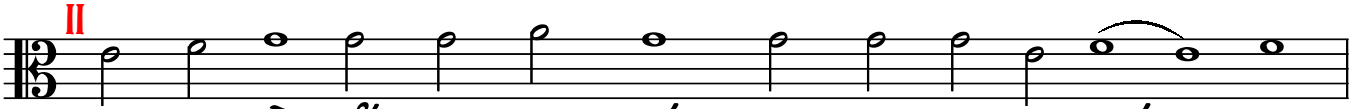

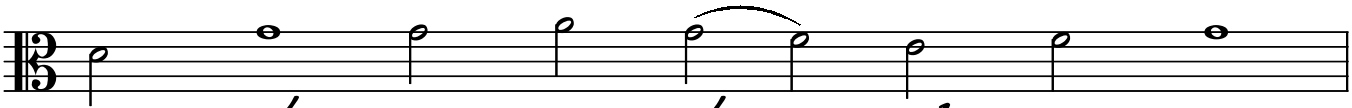

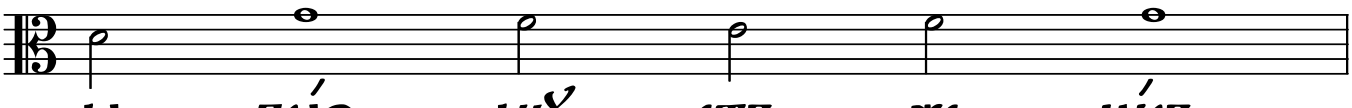

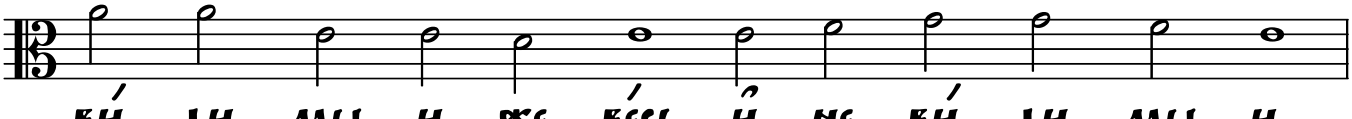

Припѣ́въ.

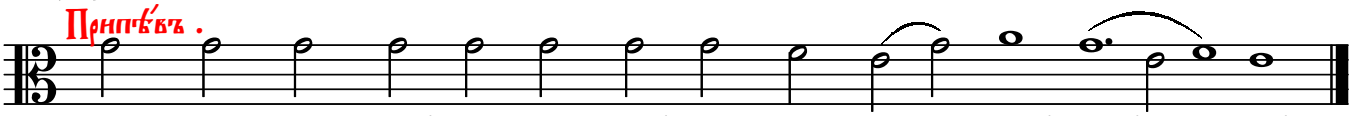

Припѣ́въ.

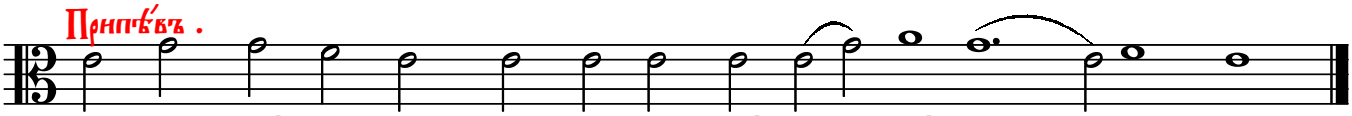

Пѣ́снь, г҃. І҆рмо́съ.

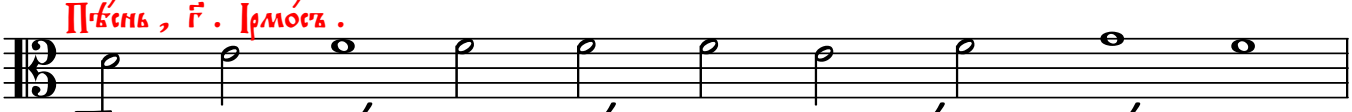

не ѿ ка́ _ ме _ не не _ пло́д _ на чю _ до _ дѣ́ _ е _ ма,

но не _ тлѣ́ _ нї _ ѫ и҆с _ то́ч _ ни _ ка,

и҆з҆ гро _ ба ѡ҆ _ дож _ дѝв _ ша хри _ ста̀,

ѡ҆ не́м҆ же оу҆ _ твер _ жа́ _ ем _ сѧ.

I

Ны́ _ нѣ всѧ̀ и҆с _ по́л _ ни _ ша _ сѧ свѣ́ _ та,

не́ _ бо же и҆ зем _ лѧ̀ и҆ пре _ ис _ по́д _ нѧ _ ѧ.

да пра́з _ дну́ _ етъ же всѧ̀ тва́рь,

во _ ста́ _ нї _ е хри _ сто́ _ во,

ѡ҆ не́м҆ же оу҆ _ твер _ жа́ _ ет _ сѧ.

II

Вче _ ра̀ сра _ спи _ на́х _ ти _ сѧ хри _ стѐ,

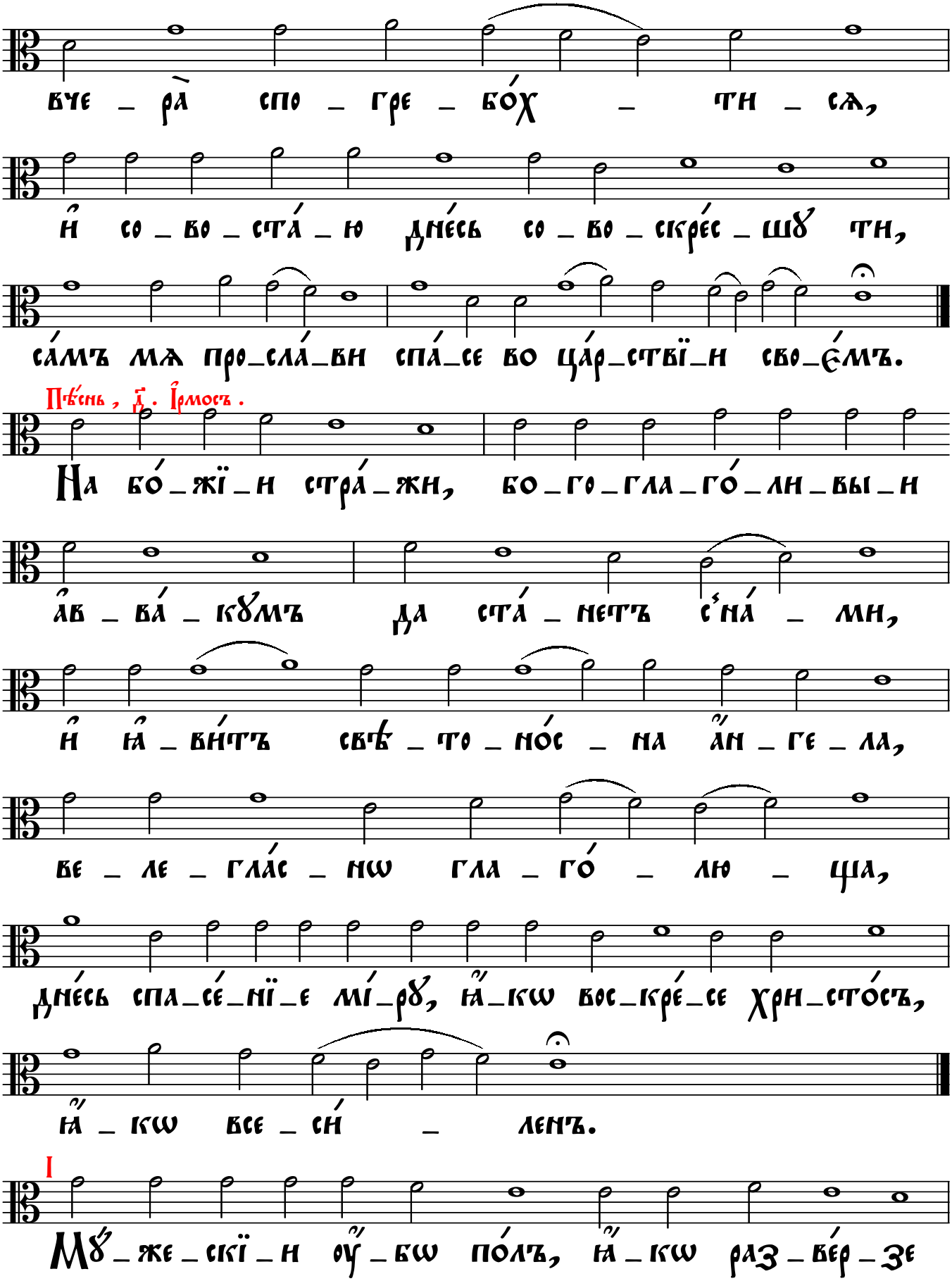
вче _ ра̀ спо _ гре _ бо́х _ ти _ сѧ,
и҆ со _ во _ ста́ _ ю дне́сь со _ во _ скре́с _ шꙋ ти,
са́мъ мѧ про_сла́_ви спа́_се во ца́р_ствї_и сво_є́мъ.
Пѣ́снь, д҃. І҆рмосъ.
На бо́_жї_и стра́_жи, бо_го_гла_го́_ли_вы_и
а҆в _ ва́ _ кꙋмъ да ста́ _ нетъ с҆на́ _ ми,
и҆ ꙗ҆ _ ви́тъ свѣ _ то _ но́с _ на а҆н _ ге _ ла,
ве _ ле _ гла́с _ нѡ гла _ го́ _ лю _ ща,
дне́сь спа_се́_нї_е мі́_рꙋ, ꙗ҆_кѡ вос_кре́_се хри_сто́съ,
ꙗ҆ _ кѡ все _ си́ _ ленъ.
І
Мꙋ́_же_скї_и оу҆_бѡ по́лъ, ꙗ҆_кѡ раз_ве́р_зе

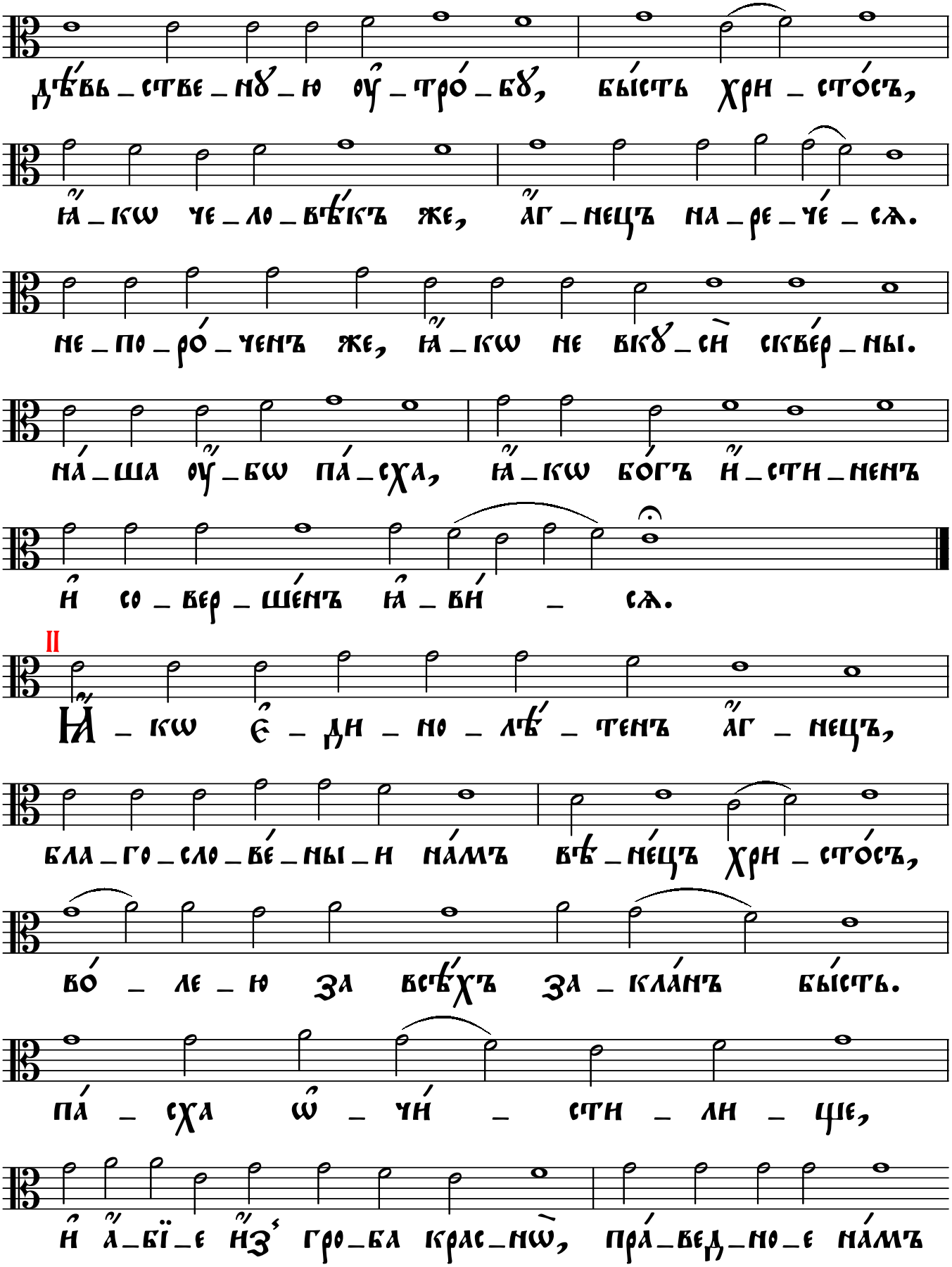
дѣ́вь_стве_нꙋ_ю оу҆_тро́_бꙋ, бы́сть хри_сто́съ,
ꙗ҆_кѡ че_ло_вѣ́къ же, а҆́г_нецъ на_ре_че́_сѧ.
не_по_ро́_ченъ же, ꙗ҆_кѡ не вкꙋ_сѝ скве́р_ны.
на́_ша оу҆_бѡ па́_сха, ꙗ҆_кѡ бо́гъ и҆_сти_ненъ
и҆ со_вер_ше́нъ ꙗ҆_ви́ _ сѧ.
II
Ꙗ҆_кѡ є҆_ди_но_лѣ́_тенъ а҆́г_нецъ,
бла_го_сло_ве́_ны_и на́мъ вѣ_не́цъ хри_сто́съ,
во́ _ ле_ю за всѣ́хъ за_кла́нъ бы́сть.
па́ _ сха ѡ҆ _ чи́ _ сти _ ли _ ще,
и҆ а҆_бї_е и҆з҆ гро_ба крас_нѡ̀, пра́_вед_но_е на́мъ

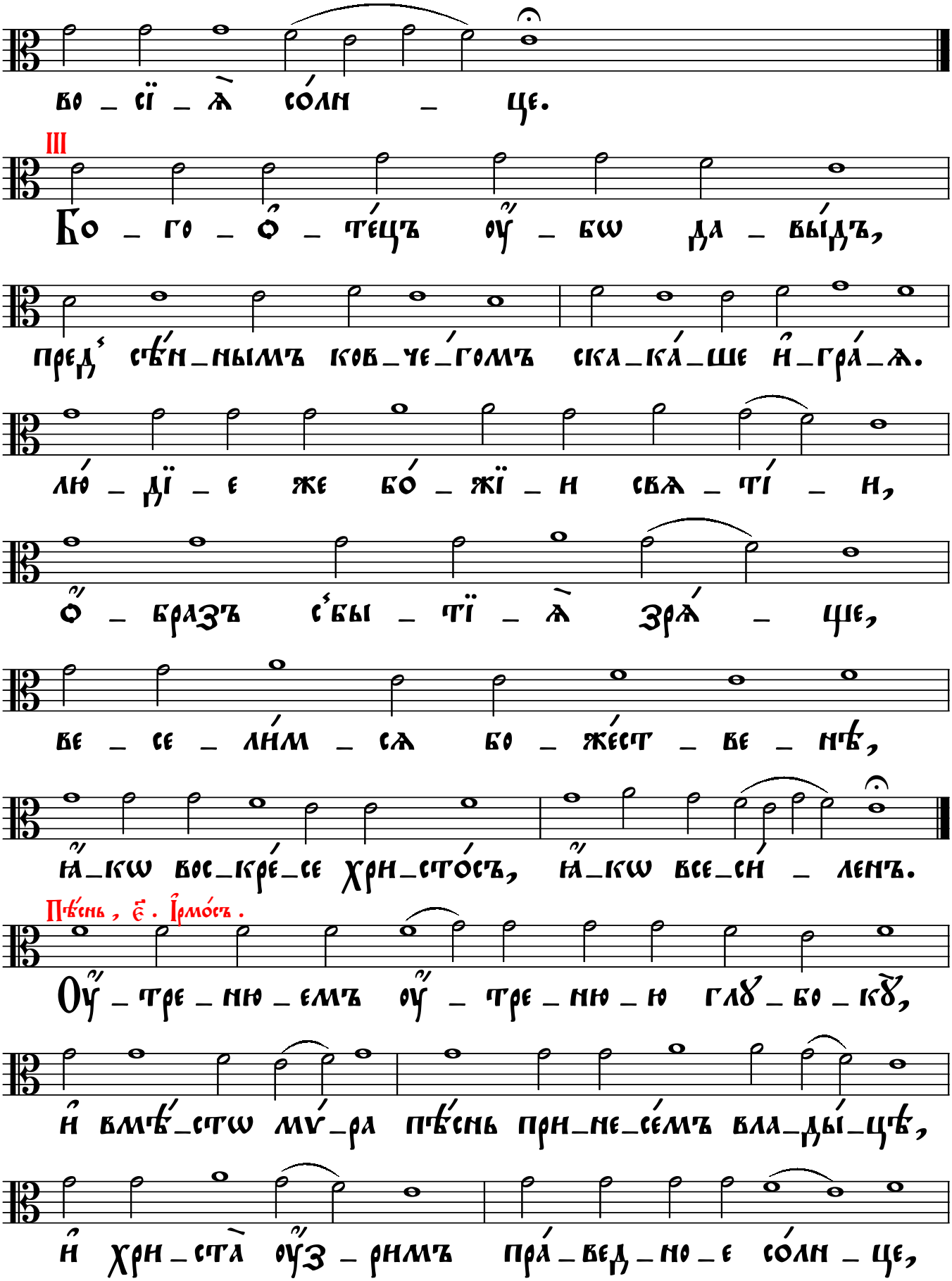

во _ сї _ ѧ̀ со́лн _ це.

III

Бо _ го _ о҆ _ те́цъ оу҆ _ бѡ да _ вы́дъ,

пред҆ сѣ́н_нымъ ков_че́_гомъ ска_ка́_ше и҆_гра́_ѧ.

лю́ _ дї _ е же бо́ _ жї _ и свѧ _ ті́ _ и,

о҆ _ бразъ с҆бы _ тї _ ѧ̀ зрѧ́ _ ще,

ве _ се _ ли́м _ сѧ бо _ же́ст _ ве _ нѣ,

ꙗ҆_кѡ вос_кре́_се хри_сто́съ, ꙗ҆_кѡ все_си́ _ ленъ.

Пѣ́снь, є҃. І҆рмо́съ.

Оу҆ _ тре _ ню _ емъ оу҆ _ тре _ ню _ ю глꙋ _ бо _ кꙋ̀,

и҆ вмѣ́_стѡ мѵ́_ра пѣ́снь при_не_се́мъ вла_ды́_цѣ,

и҆ хри _ ста̀ оу҆з _ римъ пра́ _ вед _ но _ е со́лн _ це,

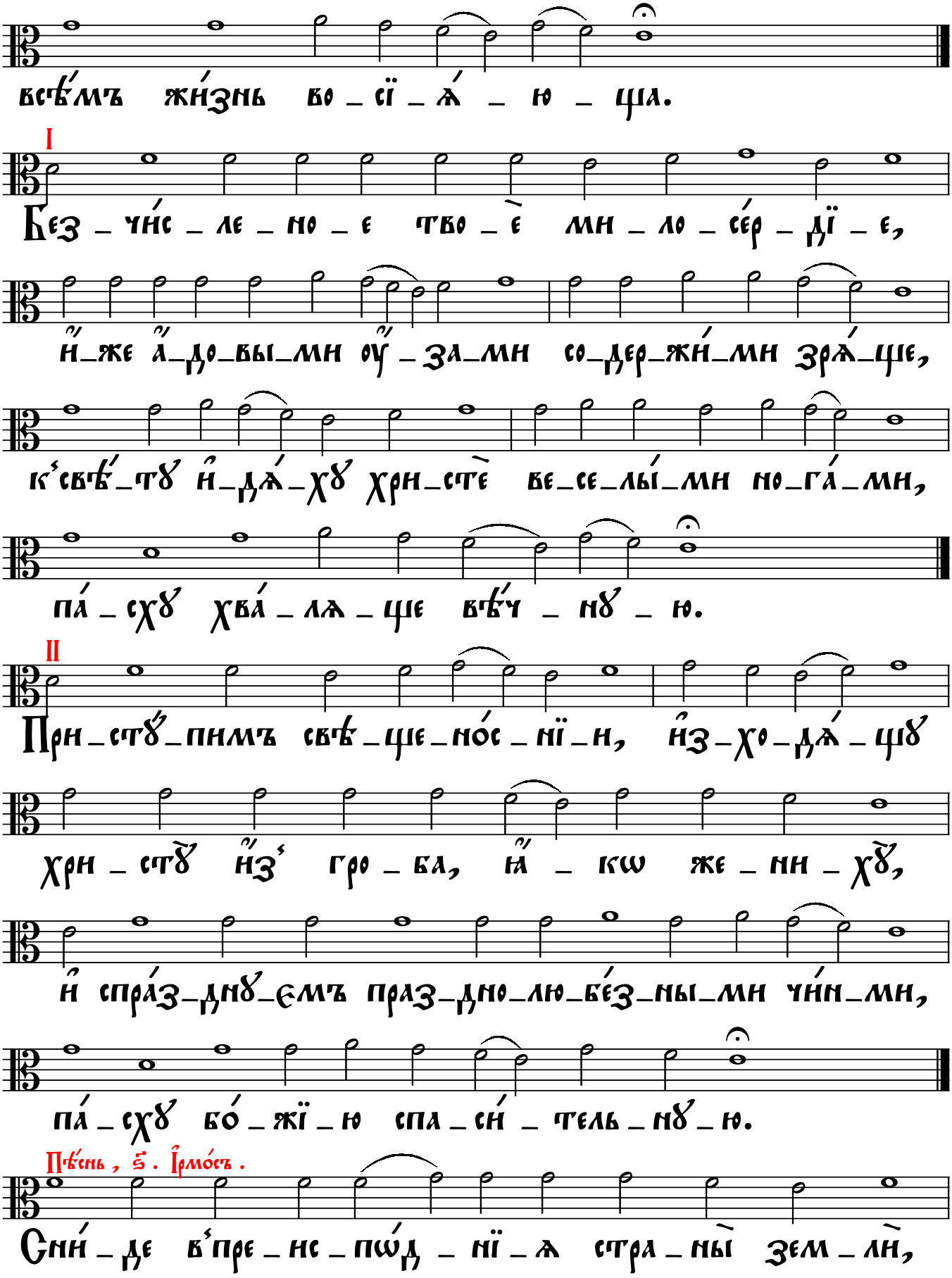
всѣ́мъ жи́знь во_сї_ѧ́_ю_ща.
I
Без_чи́с_ле_но_е тво_ѐ мн_ло_се́р_дї_е,
и҆_же а҆_до_вы_ми оу҆_за_ми со_дер_жи́_ми зрѧ́_ще,
к҆свѣ́_тꙋ и҆_дѧ́_хꙋ хри_стѐ ве_се_лы́_ми но_га́_ми,
па́_схꙋ хва́_лѧ_ще вѣ́ч_нꙋ_ю.
II
При_стꙋ́_пимъ свѣ_ще_но́с_нї_и, и҆з_хо_дѧ́_щꙋ
хри_стꙋ̀ и҆з҆ гро_ба, ꙗ҆_кѡ же_ни_хꙋ̀,
и҆ спра́з_днꙋ_емъ праз_дно_лю_бе́з_ны_ми чи́н_ми,
па́_схꙋ бо́_жї_ю спа_си́_тель_нꙋ_ю.
Пѣ́снь , є҃. І҆рмо́съ .
Сни́_де в҆пре_нс_по́д_нї_ѧ стра_ны̀ зем_ли̇̀,

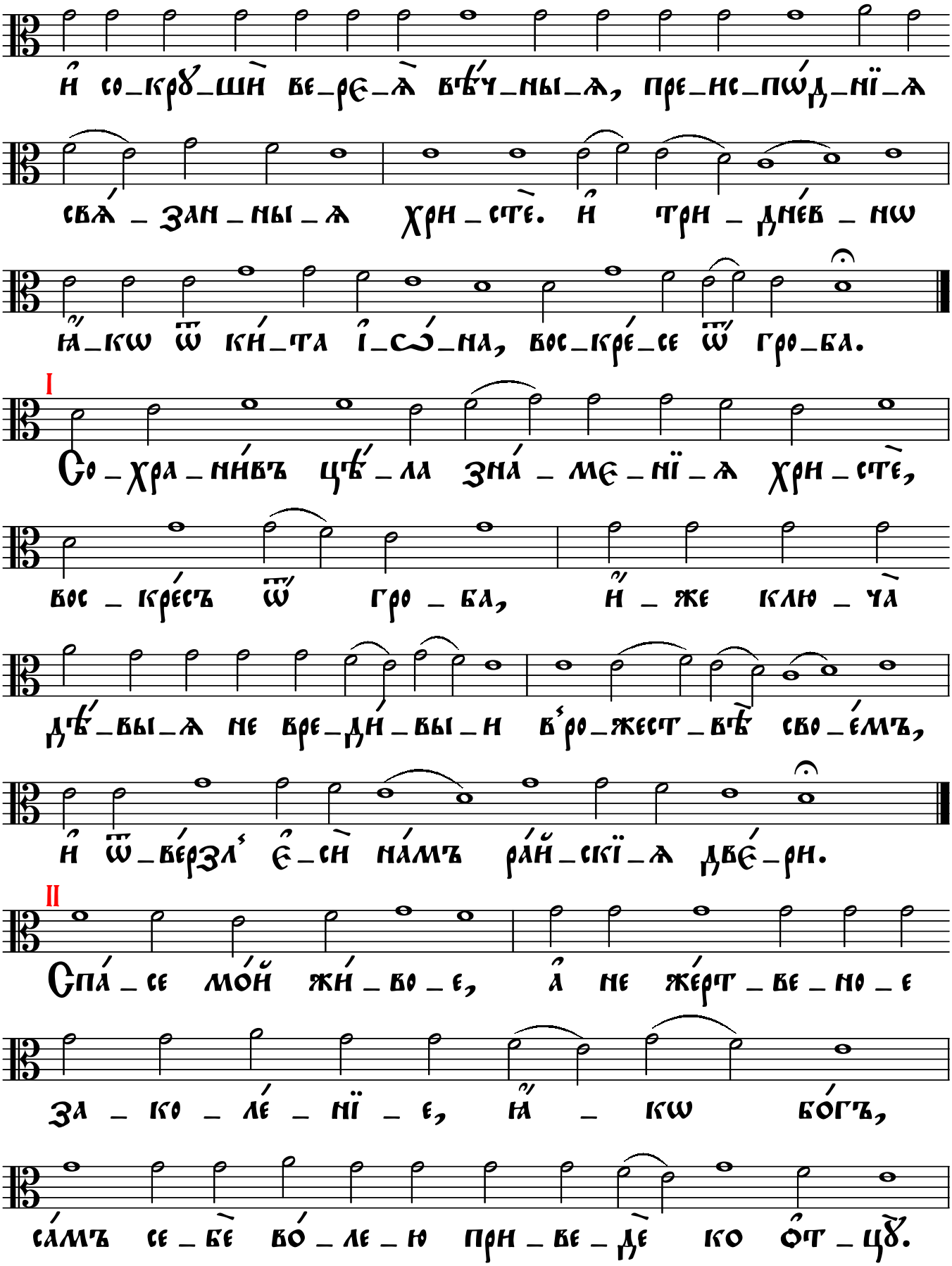
и҆ со_кру̑_ши̑ ве_ре_ѧ̀ вѣ́ч_ны_ѧ, пре_ис_пѡ́д_нї_ѧ
свѧ́_зан_ны_ѧ хри_стѐ. и҆ три_дне́в_нѡ
ꙗ҆́_кѡ ѿ ки́_та і҆_ѡ́_на, вос_кре́_се ѿ гро_ба.
I
Со_хра_ни́въ цѣ́_ла зна́_ме_нї_ѧ хри_стѐ,
вос_кре́съ ѿ гро_ба, и҆́_же клю_ча̀
дѣ́_вы_ѧ не вре_ди́_вы_и в҆ро_жест_вѣ̀ сво_е́мъ,
и҆ ѿ_ве́рзл҆ є҆_си̑ на́мъ ра́й_скї_ѧ две́_ри.
II
Спа́_се мо́й жи́_во_е, а҆ не же́рт_ве_но_е
за_ко_ле́_нї_е, ꙗ҆́_кѡ бо́гъ,
са́мъ се_бѐ во́_ле_ю при_ве_дѐ ко о҆т_цꙋ̀.

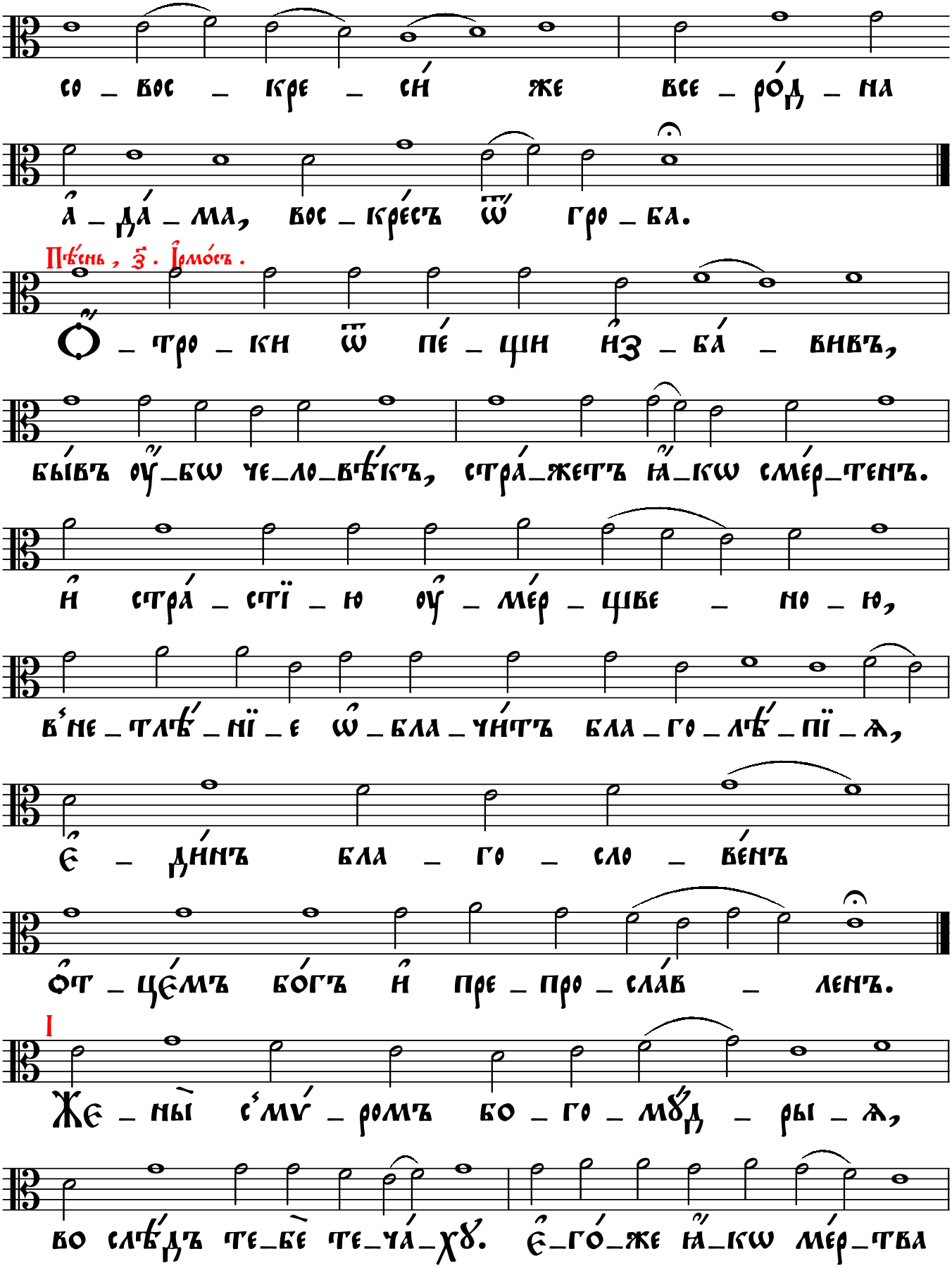

со _ вос _ кре _ си́ же все _ ро́д _ на

а҆ _ да́ _ ма, вос _ кре́съ ѿ гро _ ба.

Пѣ́снь, з҃. І҆рмо́съ.

О҆ _ тро _ ки ѿ пе́ _ щи и҆з _ ба́ _ вивъ,

бы́въ оу҆ _ бѡ че _ ло _ вѣ́къ, стра́ _ жетъ ꙗ҆ _ кѡ сме́р _ тенъ.

и҆ стра́ _ стї _ ю оу҆ _ ме́р _ щве _ но _ ю,

в҆не _ тлѣ́ _ нї _ е ѡ҆ _ бла _ чи́тъ бла _ го _ лѣ́ _ пї _ ѧ,

є҆ _ ди́нъ бла _ го _ сло _ ве́нъ

о҆т _ це́мъ бо́гъ и҆ пре _ про _ сла́в _ ленъ.

І

Же _ ны̀ с҆му́ _ ромъ бо _ го _ мꙋ́д _ ры _ ѧ,

во слѣ́дъ те _ бѐ те _ ча́ _ хꙋ. є҆ _ го́ _ же ꙗ҆ _ кѡ ме́р _ тва

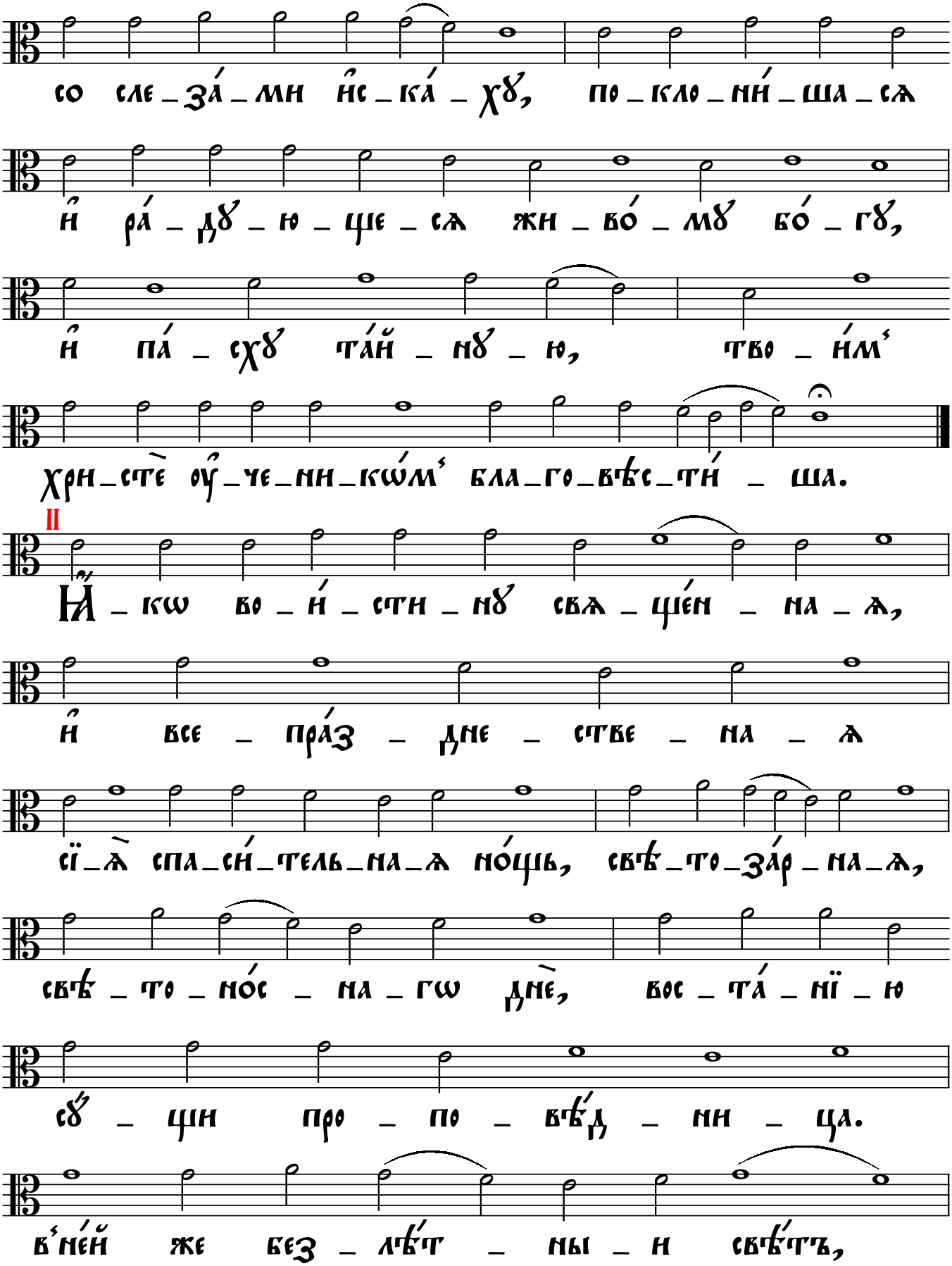
со сле_за́_мн и҆с_ка́_хꙋ, по_кло_ни́_ша_сѧ
и҆ ра́_дꙋ_ю_ще_сѧ жи_во́_мꙋ бо́_гꙋ,
и҆ па́_схꙋ та́й_нꙋ_ю, тво_и́мъ
хри_стѐ оу҆_че_ни_ко́мъ бла_го_вѣ́с_ти́_ша.
II
Ꙗ҆_ко во_и́_стин_нꙋ свѧ_ще́н_на_ѧ,
и҆ все_пра́з_дне_стве_на_ѧ
сїѧ̀ спа_си́_тель_на_ѧ но́щь, свѣ_то_за́р_на_ѧ,
свѣ_то_но́с_на_гѡ днѐ, вос_та́_нїѧ_ю
сꙋ́_щи про_по_вѣ́д_ни_ца.
в҆_не́й же без_лѣ́т_ны_и свѣ́тъ,

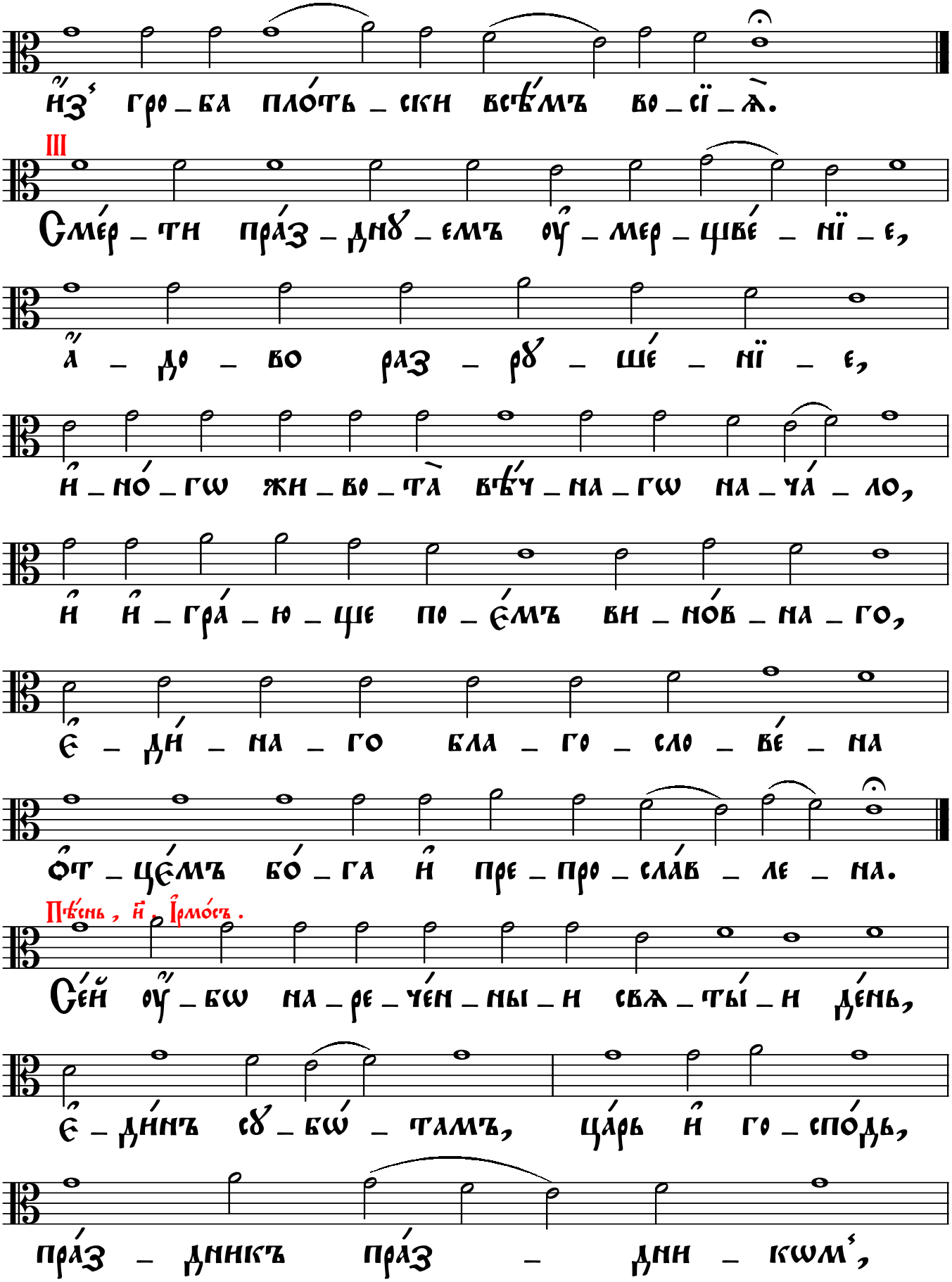

и҆з҆ гро_ба пло́ть_ски всѣ́мъ во_сї_ѧ̀.
III
Сме́р_ти пра́з_днꙋ_емъ оу҆_мер_щве́_нї_е,
а҆_до_во раз_рꙋ_ше́_нї_е,
и҆_но́_гѡ жи_во_та̀ вѣ́ч_на_гѡ на_ча́_ло,
и҆ и҆_гра́_ю_ще по_є́мъ ви_но́в_на_го,
є҆_ди́_на_го бла_го_сло_ве́_на
ѻ҆т_цє́мъ бо́_га и҆ пре_про_сла́в_ле_на.
Пѣ́снь, и҃. І҆рмо́съ.
Се́й оу҆_бѡ на_ре_че́н_ны_и свѧ_ты́_и де́нь,
є҆_ди́нъ сꙋ_бѡ́_тамъ, ца́рь и҆ го_спо́дь,
пра́з_дникъ пра́з_дни_кѡм҆,

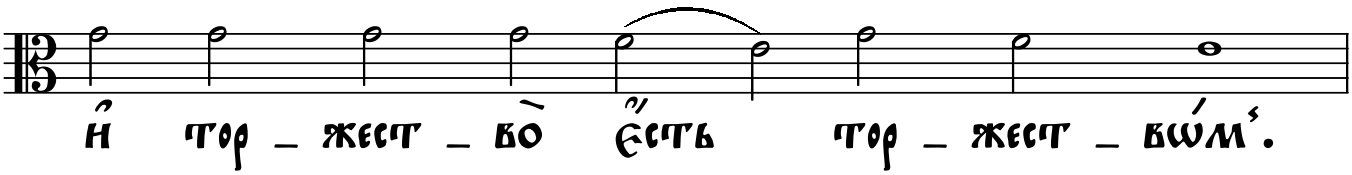
И҆ тор_жест_во̀ є҆́сть тор_жест_вѡ́мъ.

во́нь_же бла_го_сло_ви́мъ хри_ста̀ во́ вѣ_ки.

I

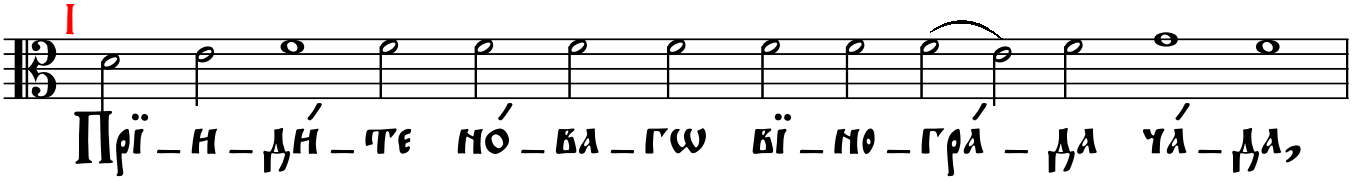
Прї_и_ди́_те но́_ва_гѡ вї_но_гра́_да ча́_да,

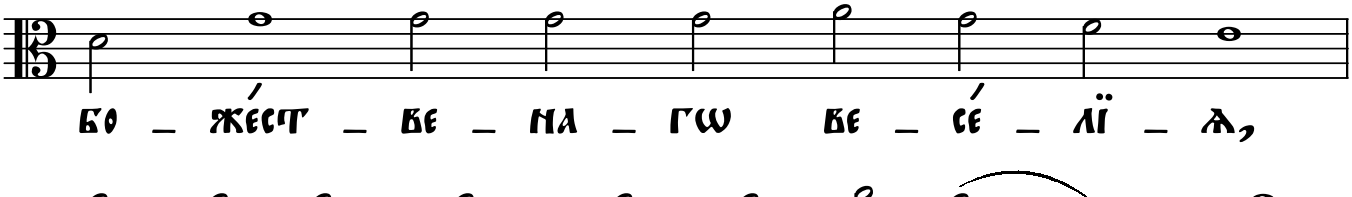
бо_же́ст_ве_на_гѡ ве_се́_лї_ѧ,

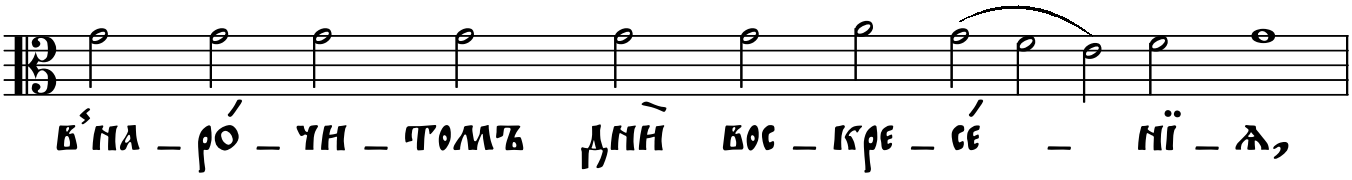
в҆на_ро́_чи_томъ дни̑ вос_кре_се́_нї_ѧ,

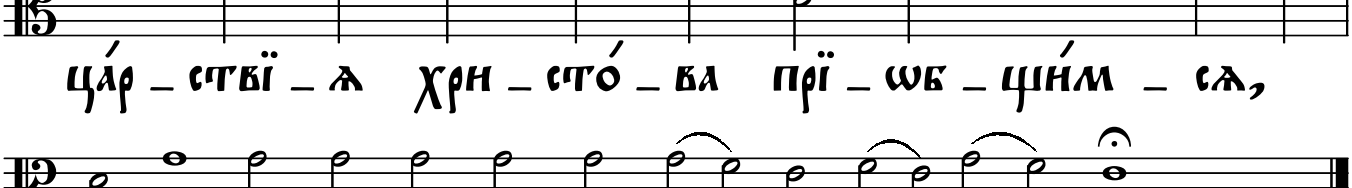
ца́р_ствї_ѧ хри_сто́_ва прї_ѡб_щи́м_сѧ,

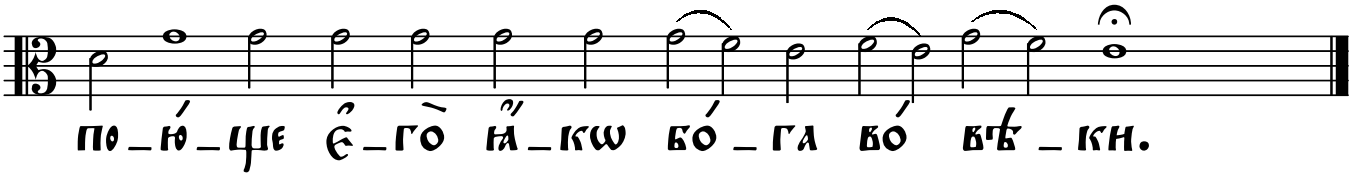
по_ю_ще є҆_го̀ ꙗ҆_кѡ бо́_га во́ вѣ_ки.

II

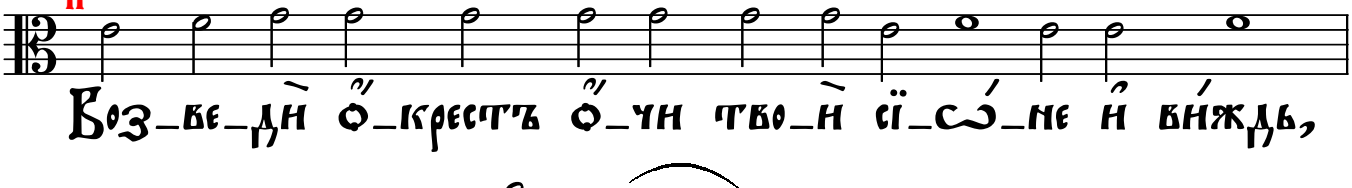
Воз_ве_дѝ ѻ҆_крестъ ѻ҆_чи тво_и̑ сї_сѡ́_ме и҆ ви́ждь,

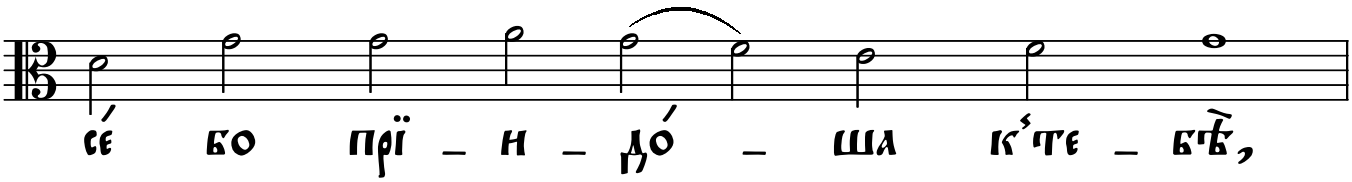
се́ бо прї_и_до́_ша к҆те_бѣ̀,

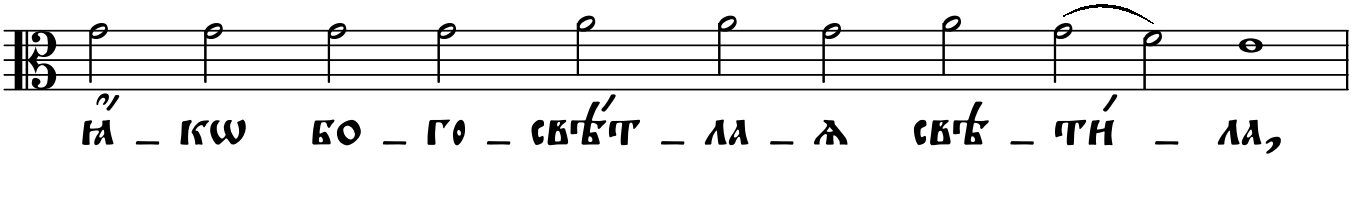
ꙗ҆_кѡ бо_го_свѣ́т_ла_ѧ свѣ_ти́_ла,

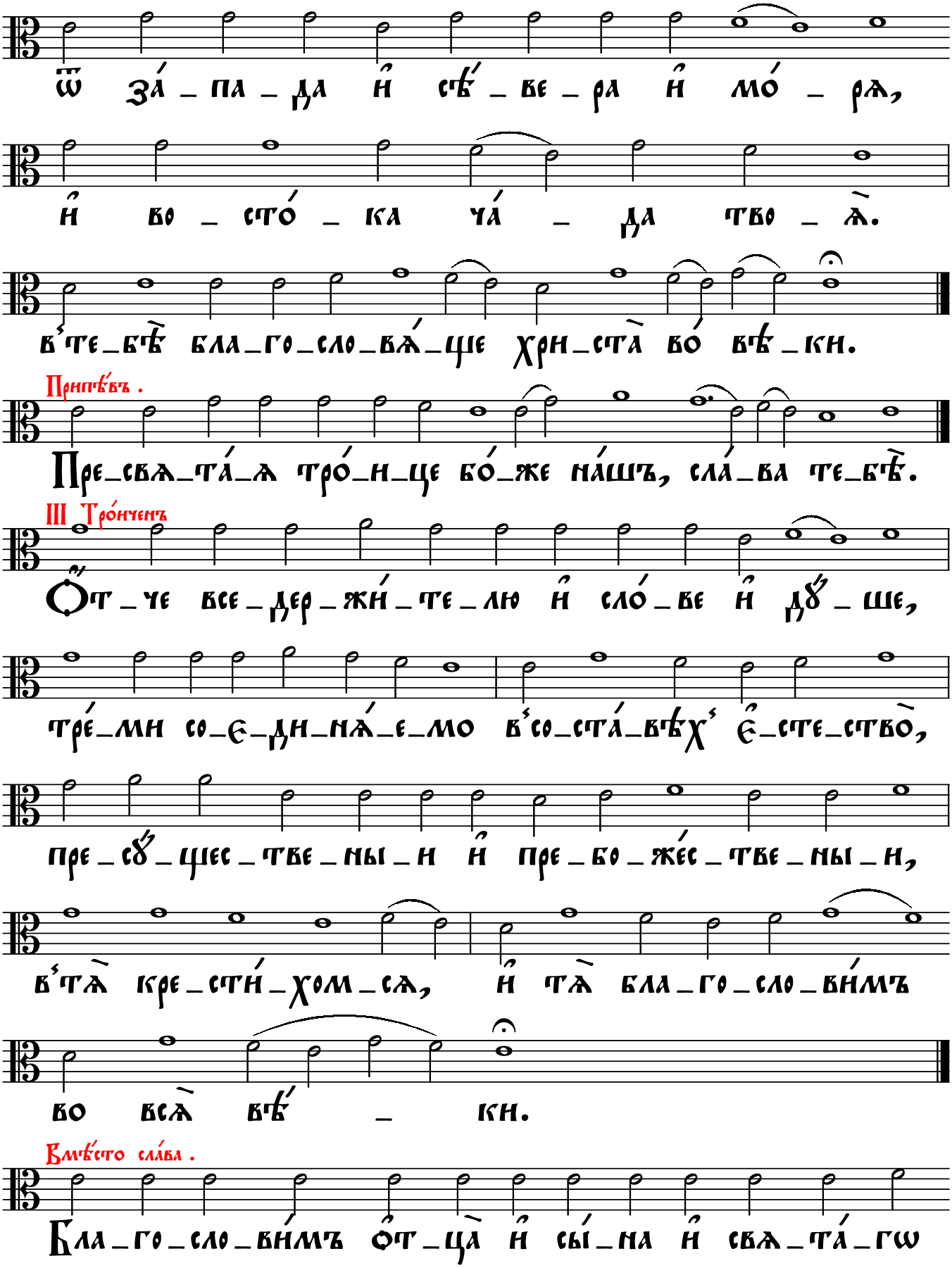
ѿ за́ па да и҆ сѣ́ ве ра и҆ мо́ ра,
и҆ во сто́ ка ча́ да тво ѧ̀.
в҆те бѣ̀ бла го сло вѧ́ ще хри ста̀ во́ вѣ ки.
Припѣ́въ .
Пре свѧ та́ ѧ тро́ и це бо́ же на́шъ, сла́ ва те бѣ̀.
III Тро́ченъ
Ѻ́т че все дер жи́ те лю и҆ сло́ ве и҆ дꙋ́ ше,
тре́ми со є дни́ е мо в҆со ста́ вѣхъ є҆ сте ство̀,
пре сꙋ́ щес тве ны и и҆ пре бо же́с тве ны и,
в҆тѧ̀ кре сти́ хом сѧ, и҆ тѧ̀ бла го сло ви́мъ
во всѧ̀ вѣ́ ки.
Вмѣ́сто сла́ва .
Бла го сло ви́мъ ѻ҆ ца̀ и҆ сы́ на и҆ свѧ та́ гѡ

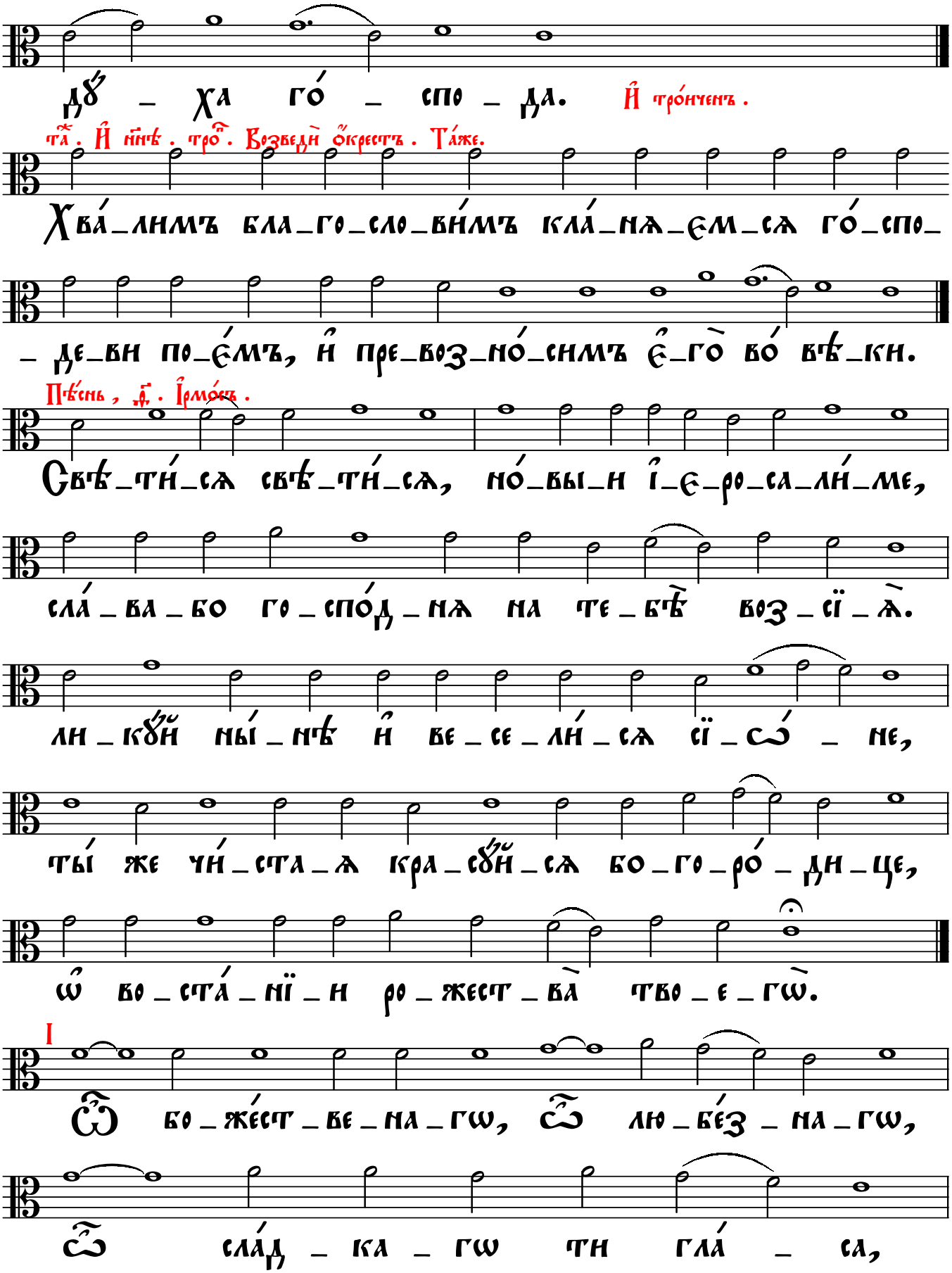
дꙋ́ _ ха го́ _ спо _ да. И҆ тро́нченъ.
та҃. И҆ нн҃ѣ. тро҃. Возведи̑ ѻ҆́крестъ. Та́же.
Хва́_лимъ бла_го_сло_ви́мъ кла́_нѧ_ѥм_сѧ го́_спо_
_де_ви по_є́мъ, и҆ пре_воз_но́_симъ є҆_го̀ во́ вѣ_ки.
Пѣ́снь, д҃. І҆рмо́съ.
Свѣ_ти́_сѧ свѣ_ти́_сѧ, но́_вы_и і҆_є_ро_са_ли́_ме,
сла́_ва_бо го_спо́д_нѧ на те_бѣ̀ воз_сї_ѧ̀.
ли_кꙋ́й ны́_нѣ и҆ ве_се_ли́_сѧ сї_ѡ́ _ не,
ты́ же чи́_ста_ѧ кра_сꙋ́й_сѧ бо_го_ро́_ди_це,
ѡ҆ во_ста́_нї_и ро_жест_ва̀ тво_е_гѡ̀.
І
Ѿ бо_же́ст_ве_на_гѡ, Ѿ лю_бе́з_на_гѡ,
Ѿ сла́д_ка_гѡ ти гла́ _ са,

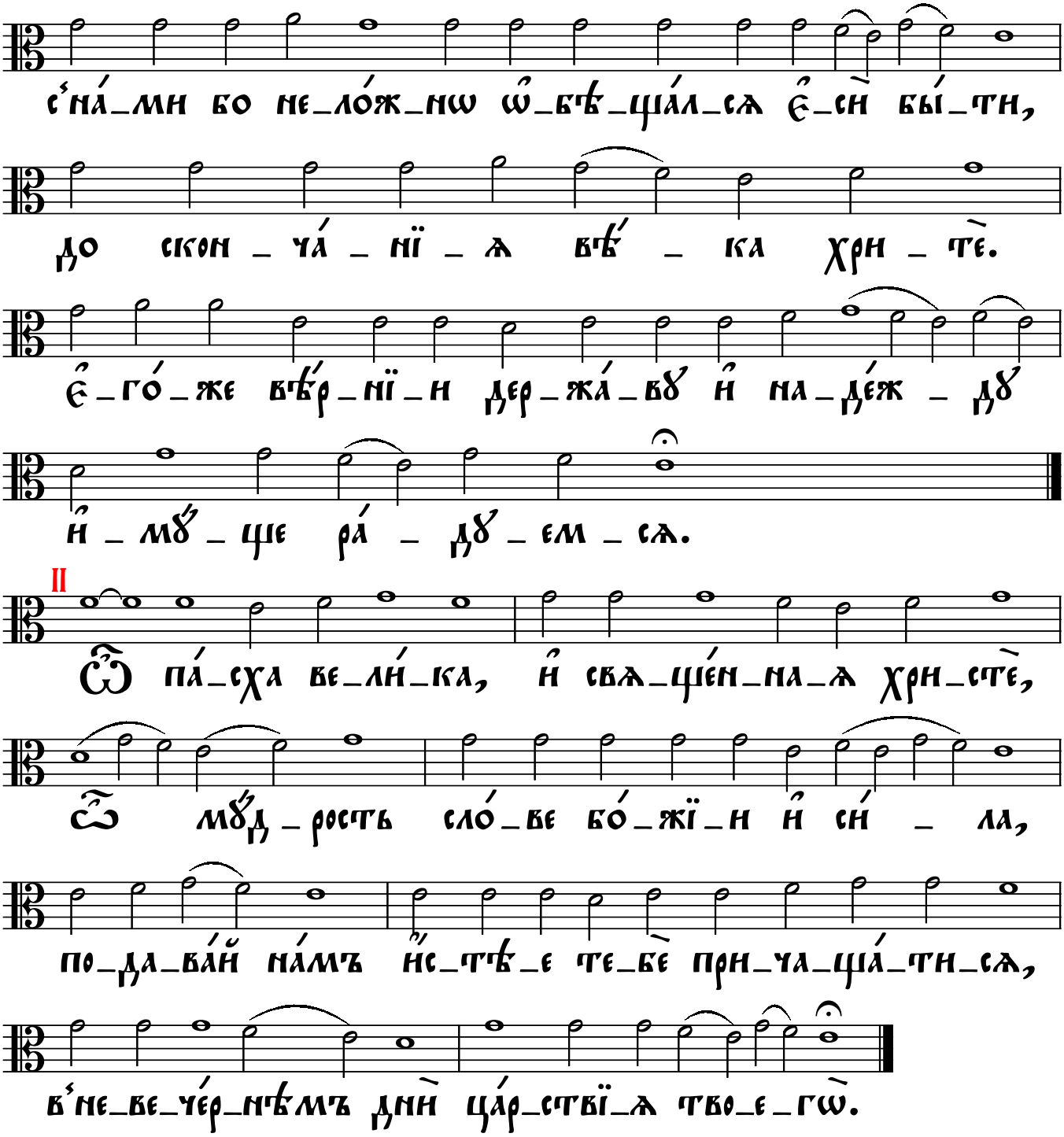
с҆на́_ми бо не_ло́ж_нѡ ѡ҆_бѣ_ща́л_сѧ є҆_сѝ бы́_ти,
до скон_ча́_нї_ѧ вѣ́_ка хри_тѐ.
є҆_го́_же вѣ́р_нї_и дер_жа́_вꙋ и҆ на_де́ж_дꙋ
и҆_мꙋ́_ще ра́_дꙋ_ем_сѧ.
II
Ѿ па́_сха ве_ли́_ка, и҆ свѧ_ще́н_на_ѧ хри_стѐ,
Ѿ мꙋ́д_рость сло́_ве бо́_жї_и и҆ си́_ла,
по_да_ва́й на́мъ и҆́с_тѣ_е те_бѐ при_ча_ща́_ти_сѧ,
в҆не_ве_че́р_нѣмъ днѝ ца́р_ствї_ѧ тво_е_гѡ̀.